European Network for Rural Development

GUIDA AL PORTALE DELLA POLITICA DI SVILUPPO RURALE

Benvenuti nel Portale dello Sviluppo Rurale 2014-2020!

La guida fornisce una breve panoramica di tutti i contenuti e le funzionalità costantemente aggiornati del Portale per permettervi di trovare rapidamente le informazioni che state cercando! Scopri i contenuti delle varie sezioni e servizi del Portale.

Questa è la pagina principale del Portale:

da qui potrete navigare ed accedere a tutte le funzioni e sezioni del Portale.

Finanziato dalla Commissione europea

Connettere l'Europa rurale... http://enrd.ec.europa.eu

European Network for Rural Development

Partecipate al dibattito!

Il Forum opENRD è un'ottima piattaforma per partecipare alle discussioni sul futuro dei PSR e la loro attuazione. Contribuite allo scambio di informazioni ed esperienze, individuate e condividete problematiche, trovate soluzioni (comuni) e partecipate al dibattito!

Priorità della politica di sviluppo rurale

Questi link consentono di accedere direttamente alle informazioni sulle priorità di sviluppo rurale per il periodo 2014-2020. Ogni sezione illustra e supporta le priorità con utili risorse della RESR e strumenti di altro tipo, al fine di promuovere una vincente implementazione dei PSR (ad esempio, insegnamenti tratti dalle attività tematiche della RESR, risorse dell'Unione europea e degli Stati membri, esempi di attuazione dei Programmi di Sviluppo Rurale).

Logo della RESR

Cliccando su questo logo si torna alla pagina principale del sito della RESR.

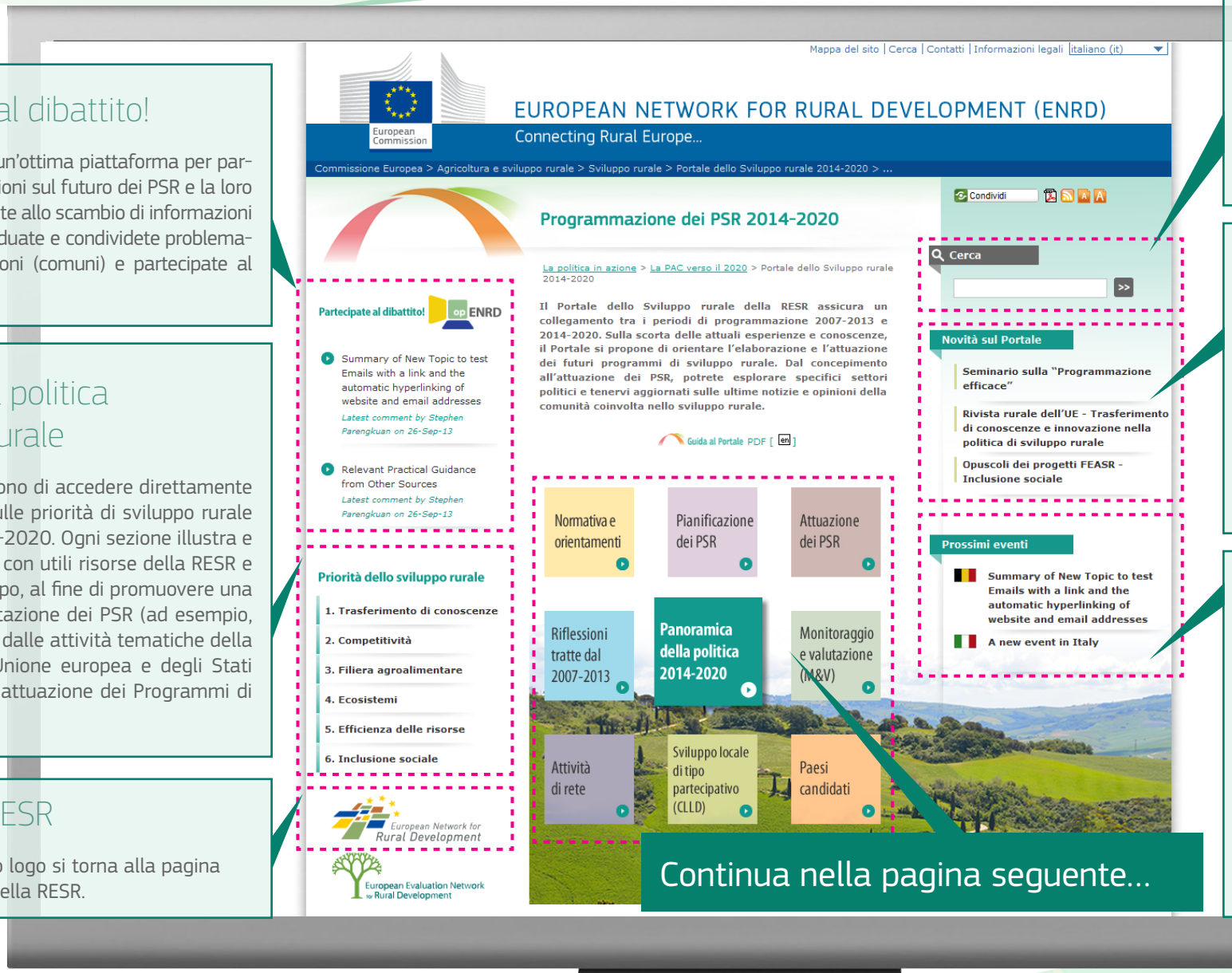

Funzione di ricerca

State cercando un'informazione ma non sapete dove trovarla? Il campo di ricerca vi permette di individuare rapidamente i contenuti pubblicati sul Portale e sull'intero sito della RESR.

Novità sul Portale

Questa pratica sezione, particolarmente apprezzata dagli utenti abituali del Portale, consente di accedere agli ultimi aggiornamenti e ai documenti più recenti pubblicati sul Portale.

Prossimi eventi

La sezione 'Prossimi eventi' vi aiuta ad essere sempre aggiornati sui prossimi eventi organizzati nell'Unione europea e negli Stati membri in merito ai diversi aspetti della programmazione e dell'attuazione della politica di sviluppo rurale 2014-2020.

Finanziato dalla Commissione europea

European Network for Rural Development

L'area centrale della pagina iniziale del Portale permette di accedere ad una vasta gamma di risorse della RESR e strumenti di altro tipo sugli aspetti generali della politica di sviluppo rurale Europea 2014-2020 e sui temi chiave dell'attuazione dei PSR. Ogni sezione fornisce approfondimenti elaborati in base ad una comprovata esperienza in materia, per favorire una migliore comprensione di questi aspetti e migliore la preparazione dei futuri PSR.

Panoramica della politica 2014-2020

"La politica 2014-2020 in sintesi" illustra la politica di sviluppo rurale nel contesto del quadro strategico 2014-2020 ed evidenzia i collegamenti tra i documenti di importanza strategica e le fasi del processo di attuazione della politica.

Normativa e orientamenti

"Normativa e orientamenti" presenta un'informazione aggiornata sulla legislazione dell'Unione Europea in materia di pianificazione e attuazione dei futuri Programmi di Sviluppo Rurale, illustrando inoltre le interazioni tra gli atti legislativi dell'UE e quelli di livello nazionale.

Pianificazione dei PSR

"Pianificazione dei PSR" riporta in dettaglio le fasi del processo di pianificazione e della preparazione dei prossimi PSR, unitamente al calendario indicativo per l'adozione dei PSR nel periodo di programmazione 2014-2020. La sezione è supportata da efficaci risorse tecniche e documenti di orientamento.

Attuazione dei PSR

"Attuazione dei PSR" fornisce risorse per supportare l'attuazione dei PSR nel periodo di programmazione 2014-2020: collegamenti con le attività della RESR e insegnamenti tratti dal periodo di programmazione in corso, utili esempi relativi all'attuazione dei PSR nel periodo 2007-2013 e aggiornamenti sull'attuale lavoro tematico per un'efficace attuazione dei futuri PSR.

Riflessioni tratte dal 2007-2013

"Approfondimenti 2007-2013" presenta una serie di preziose risorse correlate ai principali temi di intervento su cui si è incentrato il lavoro della RESR nel periodo di programmazione 2007-2013. Questa sezione é una raccolta di insegnamenti di particolare utilità per il periodo 2014-2020.

Attività di rete

"Attività di rete" si concentra in modo specifico sul ruolo del networking quale strumento della politica di sviluppo rurale e sulla relativa pertinenza per i futuri PSR. La sezione presenta gli insegnamenti tratti dall'esperienza attualmente in corso, le esperienze di successo e vari documenti di orientamento.

Sviluppo locale di tipo partecipativo (CLLD)

"Sviluppo locale di tipo partecipativo" mira in particolare ad approfondire la conoscenza del futuro approccio allo sviluppo locale che é necessaria a garantire la coerenza e il coordinamento tra il sostegno erogato nel quadro di LEADER e gli aiuti a favore dello sviluppo locale previsti nell'ambito di altri Fondi strutturali e di investimento europei. La sezione illustra insegnamenti tratti dall'esperienza del periodo di programmazione attualmente in corso, nonché guide d'orientamento ed esempi di attuazione LEADER.

Monitoraggio e valutazione (M&V)

"Monitoraggio e valutazione" è dedicata al monitoraggio e alla valutazione dei Programmi di Sviluppo Rurale, con sezioni specifiche su LEADER e la cooperazione transnazionale (CTN), la valutazione delle RRN e informazioni sulle principali modifiche apportate al processo di monitoraggio e valutazione relativo al periodo di programmazione 2014-2020.

Paesi candidati

"Paesi candidati e candidati potenziali all'UE" fornisce informazioni (eventi, iniziative tematiche e attività di rete) provenienti dai paesi candidati e dai candidati potenziali all'UE, con particolare riguardo al processo di preparazione delle loro future Politiche di Sviluppo Rurale.

Connettere l'Europa rurale...

http://enrd.ec.europa.eu

Finanziato dalla Commissione europea